

SERVIÇOS A SEREM EXECUTADOS

- PINTURA GERAL DA ESCOLA
- PINTAR PORTAS E JANELAS
- REVISÃO NA PARTE ELÉTRICA E HIDRÁULICA
- REPARO UTILIZANDO PEDREIRO, SERVENTE E CARPINTEIRO

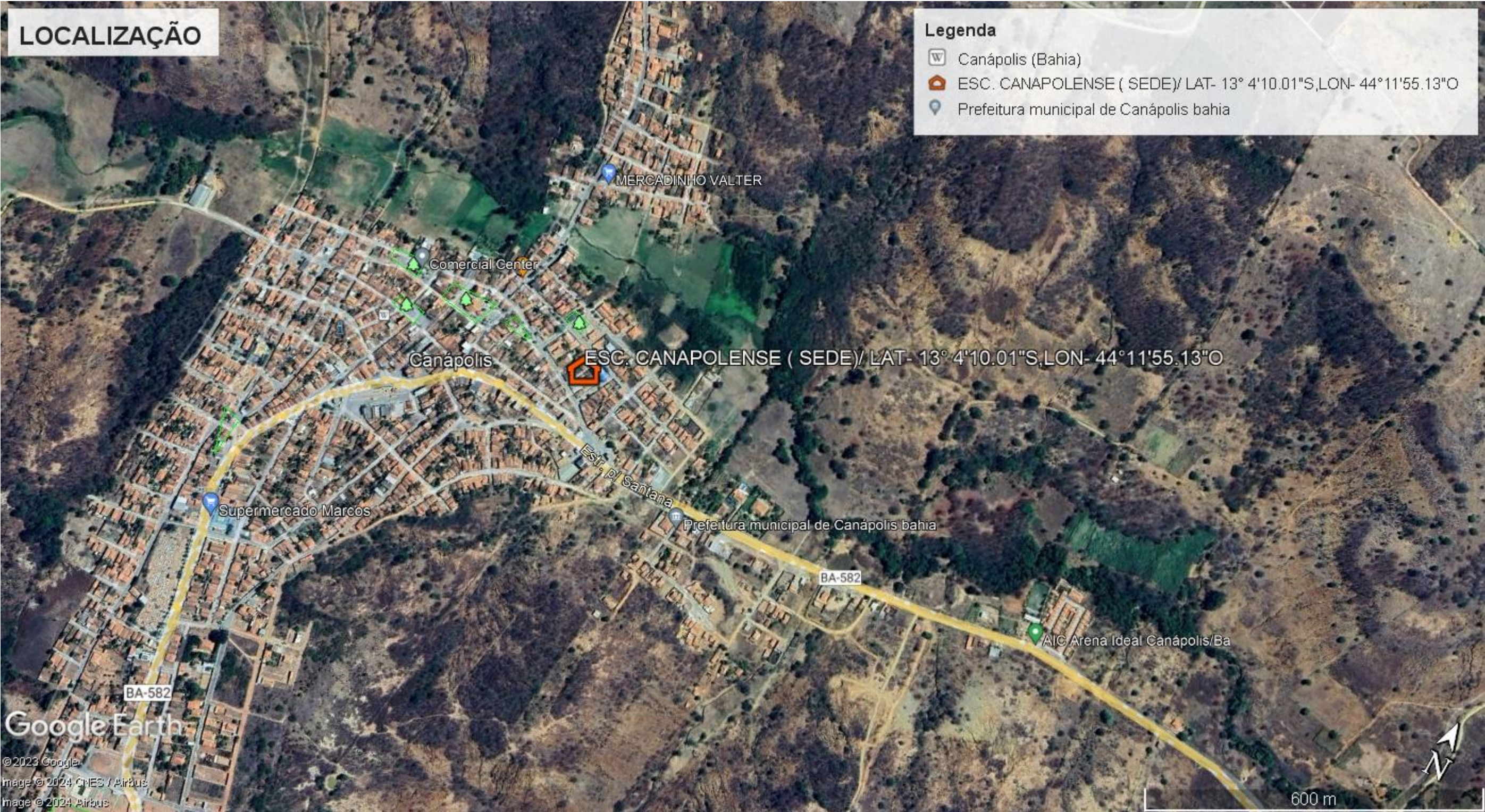

End: Travessa Osevaldo Cruz, nº381
Cidade: Santa Maria da Vitória
Estado: Bahia
Cep: 47640000

Título do Trabalho:
PROJETO ARQUITETÔNICO

Proprietário: Prefeitura de Canápolis
Escola: Canapolense
Cidade: Canápolis
Estado: Bahia
Cep:

Referência dos Projetos
Rês-do-Chão

Referências dos projetos
PLANTA BAIXA

Desenho Data

Escala
1:100

Layout ID
1/1